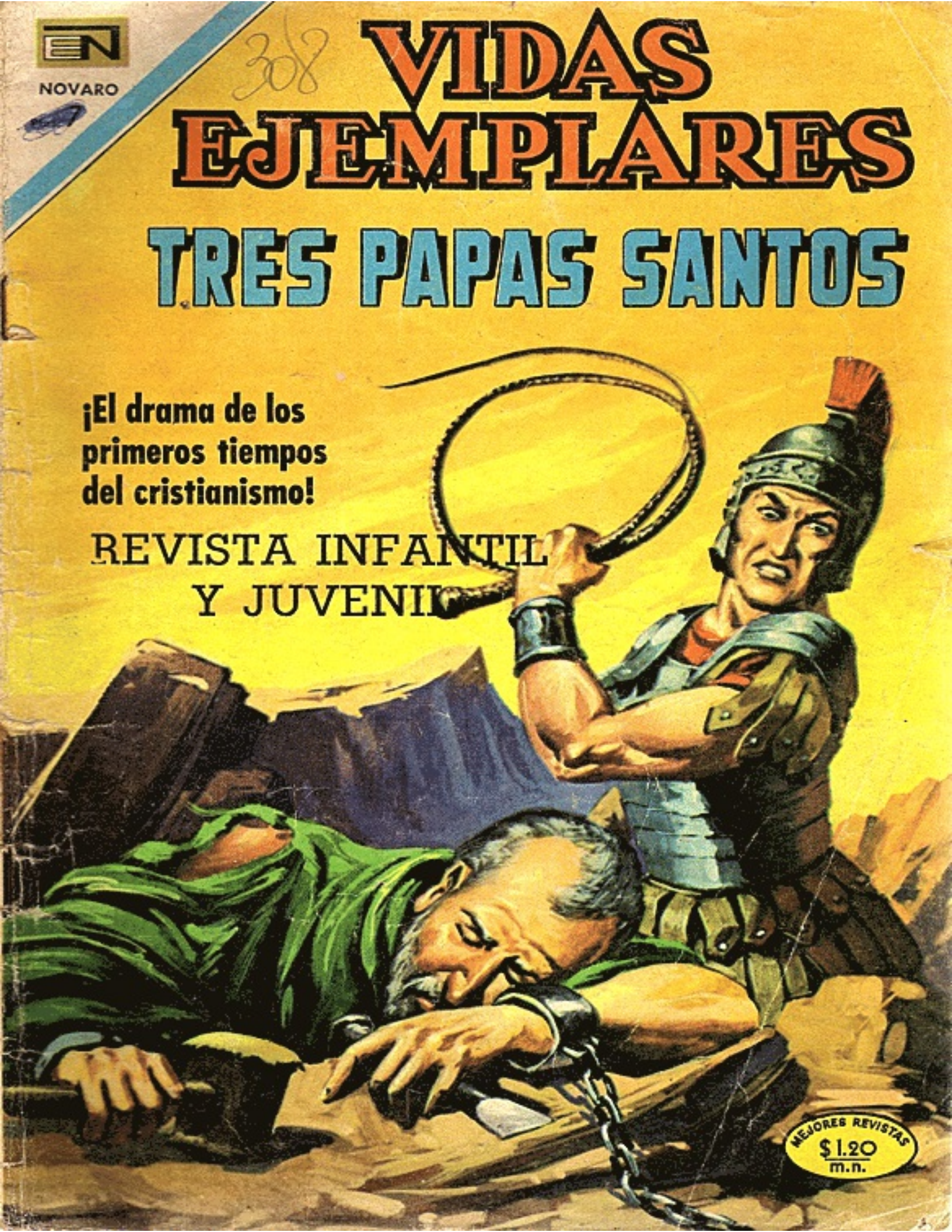
EN
NOVARO
308
VIDAS EJEMPLARES
TRES PAPAS SANTOS
¡El drama de los primeros tiempos del cristianismo!
REVISTA INFANTIL Y JUVENIL
MEJORES REVISTAS
$1.20
m.n.

Los Primeros Papas

ACTUALMENTE, el Sumo Pontífice de la cristiandad, como jefe de la Iglesia, ha merecido el respeto universal, cuando no devoción y sumisión absoluta a su autoridad moral.

Pero los primeros papas que reinaron en los siglos iniciales del cristianismo se enfrentaron a condiciones muy diferentes. Fueron objeto de persecución y aun de aborrecimiento por parte de los paganos, que eran quienes legislaban y mandaban en Roma. Ser papa en aquel tiempo equivalía a entregar la vida en sacrificio de una causa espiritual, con inminente riesgo de perecer en el martirio y sin más compensación que la de haber luchado hasta el fin por la propagación de la verdad, el amor y la fe.

De los primeros pontífices de la Iglesia, la mayoría pereció en el martirio. En cuanto a las biografías de esos papas, las fuentes de información son escasas, pues sólo se pudieron conservar fragmentariamente los principales acontecimientos de cada pontificado. No por eso merecen el olvido.

VIDAS EJEMPLARES, atendiendo a un imperativo de justicia, exalta en este número la memoria de tres papas santos, lo mismo que en otras ocasiones agrupó las vidas de tres santas vírgenes y de tres monjes del desierto.

Los datos que perduran de los tres papas en cuestión, no son muy extensos, pero sí lo suficientemente interesantes para dar a los lectores una semblanza, certera y emotiva, de los méritos e incidentes que caracterizaron la vida de los directores espirituales a que nos referimos.

Los notables varones de que trata la presente edición fueron pontífices de catacumbas, perseguidos y atribulados por las condiciones de los primeros cristianos. Hay, sin embargo, una diferencia entre ellos: el primero (San Clemente) fue sacrificado cruelmente sin llegar a ver la consolidación de su doctrina. San Silvestre, en cambio, alcanzó a sentir la cimentación cristiana cuando Constantino el Grande, mediante el famoso Edicto de Milán, estableció la libertad de credo y de culto.

San Silvestre tuvo también un reinado más largo; por ello experimentó las dos situaciones, la de la persecución encarnizada y la de los albores de la libertad de la fe. Comenzó su pontificado en la oscuridad de las catacumbas, al margen de la autoridad imperial, siempre veleidosa y arbitraria. Hacia el final de su pontificado presidió la edificación de las iglesias cristianas que el propio emperador Constantino mandó construir. El papa Silvestre fue testigo, pues, de la oscuridad y de la luz.

Roma, la Ciudad Eterna que ha conservado tantos vestigios históricos, conserva algunas reliquias que señalan los lugares donde vivieron, sufrieron y trabajaron los primeros papas. Por ejemplo, el lugar donde estuvieron las catacumbas de San Marcelo, se levanta ahora una iglesia. De esta manera, la posteridad no deja de recordar el augusto espíritu del perseguido por la fe, resguardando su memoria del olvido. Muchos lugares romanos conservan datos relacionados con la vida de los pontífices. Puede decirse que la hermosa capital italiana es un monumento imperecedero a la gloria del espíritu, y así lo han constatado cuantos viajeros han llegado a ella.

Los editores del presente número desean que los lectores encuentren en las páginas que siguen una emoción fresca, aunque remoto sea el tema. Con ese objeto se han dramatizado aquellos episodios más importantes, basados en informaciones verídicas y autorizadas.

•

Guión del R.P. Carlos de María y Campos, S.J.
Adaptación Literaria: Javier Peñalosa
Realización Artística: Alfonso Tirado
Portada: Demetrio Llordén

•

EN EL PRÓXIMO NÚMERO:

¡Un "hit" de la serie más leída en todo el mundo de habla hispana! SANTA JUANA DE ARCO, la Doncella de Orleáns, la muchacha guerrera e iluminada que fue acusada de herejía y murió en la hoguera, será el próximo número que presentaremos. Los millares de lectores de esta revista estarán de plácemes, y podrán conocer uno de los episodios más grandiosos y sobresalientes de la historia del mundo, y a una de las heroínas más fascinantes de la antigüedad: SANTA JUANA DE ARCO.

VIDAS EJEMPLARES — Año XVII — Nº 308 — 1º de enero de 1970.—("TRES PAPAS SANTOS").—© Copyright, 1963.—Revista quincenal.—Director de esta Publicación: R.P. Wifredo Guinea, S.J., Director de la "Obra Nacional de la Buena Prensa".—Derechos mundiales reservados.—Autorizada como correspondencia de 2ª clase en la Administración de Correos Nº 1, de México 1, D.F., el 10 de mayo de 1954.—$1.20 el ejemplar en la República Mexicana.—Publicada e impresa por la "Organización Editorial Novaro, S.A.".—Oficinas Generales y Talleres: Calle 5, Nº 12, Fraccionamiento Industrial Naucalpan, Naucalpan de Juárez, Estado de México.—Tel. 5-76-01-55.—Apartado Postal 10500.—México 1, D.F.—Director de Producción: Delio Moreno Bolio.—Ventas y suscripciones: Organización Editorial Novaro, S.A., División Revistas Infantiles.—Tel. 5-76-01-55.—Apartado Postal M-10223.—México 1, D.F.—Precio de la suscripción por un año: $ 24.00 Mon. Nal. en la República Mexicana; Dls. (correo certificado) 2.85 en el Extranjero.—Distribuidores para España: "Organización Editorial Novaro, S.A.", Plaza Cerdeña 5-6, Barcelona 6.—Clasificada por el Correo Argentino como de Interés General bajo la Tarifa Postal Reducida Nº 7094.

REVISTA APROBADA POR LA SECRETARÍA DE EDUCACIÓN PÚBLICA

San Clemente Romano

EN LOS PRIMEROS AÑOS DE NUESTRA ERA VIVIÓ EN ROMA EL APÓSTOL SAN PABLO, Y TUVO POR DISCÍPULO A UN JOVEN LLAMADO CLEMENTE, HIJO DEL SENADOR ROMANO FAUSTINO.

GRAN CANTIDAD DE PAGANOS SE CONVIRTIERON AL CRISTIANISMO POR ÉL, Y SU FAMA IBA EXTENDIÉNDOSE.

CUENTA LA TRADICIÓN PIADOSA, QUE ENTRE LOS CATECÚMENOS QUE LO OÍAN ESTABA UN HOMBRE CIEGO, LLAMADO SISINIO...

TENGO CURIOSIDAD POR SABER QUÉ HABLAN Y QUÉ HACEN LOS CATECÚMENOS.

¡OS TRAIGO LA BUENA NUEVA DEL AMOR! EL SEÑOR DIJO: "BIENAVENTURADOS LOS QUE SUFREN, PORQUE DE ELLOS SERÁ EL REINO DE LOS CIELOS".

ENTONCES...

¡TÚ DAS TESTIMONIO DE LA VERDAD! BAUTÍZAME, OH CLEMENTE, QUE DESEO SER CRISTIANO TAMBIÉN.

DESAPARECERÁN LAS TINIEBLAS DE TUS OJOS, PUES AHORA VERÁS LA VERDADERA LUZ.

DESPUÉS...
¡ES VERDAD, AHORA PUEDO VER!
¡DÉJAME ESTAR JUNTO A TI, OH, CLEMENTE! ¡DESDE HOY QUIERO SEGUIRTE DE CERCA Y SER TU AUXILIAR!
ASÍ SEA, SISINIO.
OTRO DÍA, CLEMENTE IMPUSO EL VELO DE VIRGINIDAD (*) A LA QUE MÁS TARDE SERÍA SANTA FLAVIA DOMITILA.
(*).-EQUIVALENTE A LA PROFESIÓN RELIGIOSA.
AÑOS DESPUÉS, CLEMENTE FUE ELEGIDO PAPA DE LA CRISTIANDAD NACIENTE...
LLEVAREMOS LA PALABRA DE CRISTO HASTA DONDE SEA POSIBLE, HASTA DONDE NOS ALCANCEN LAS FUERZAS.

ASÍ, EL NUEVO PAPA PREDICÓ CON ELOCUENCIA, CONVIRTIENDO A MILLARES DE PAGANOS...
VISITÓ A LOS ENFERMOS Y LOS LLENÓ DE CONSUELO...
SOCORRIÓ Y AYUDÓ A LOS NECESITADOS...
ACONSEJÓ Y GUIÓ A LOS DESCARRIADOS...
Y PRONTO ORGANIZÓ GRUPOS DE MISIONEROS, A QUIENES ENVIÓ A DIVERSAS REGIONES PARA REALIZAR SU MISIÓN APOSTÓLICA.

ENTONCES, UN ALTO FUNCIONARIO DE LA ADMINISTRACION...
¡ESE HOMBRE ESTÁ CAUSANDO MÁS DEFECCIONES!
ALEJA AL PUEBLO DE NUESTROS DIOSES, DESOBEDECE LOS EDICTOS IMPERIALES, HABLA SACRÍLEGAMENTE DE NUESTROS ÍDOLOS.
HABLARÉ CON LOS PREFECTOS INFERIORES DE LA CIUDAD PARA QUE INFLUYAN EN LA GENTE.
Y ASÍ...
¡HAY QUE PEDIR AL PUEBLO QUE RECHACE CON ENERGÍA A ESE AGITADOR DE ALMAS!
Y LOS PREFECTOS...
¡PUEBLO DE ROMA, EL VARÓN LLAMADO CLEMENTE, RECONOCIDO COMO GUÍA DE LOS CRISTIANOS, ATROPELLA NUESTRAS TRADICIONES Y BURLA NUESTRAS LEYES! ¡CONVIENE QUE PIDAMOS PARA ÉL LA PENA DE MUERTE!
¡SÍ, SÍ!

PERO, ENTRE LA MULTITUD...
¡CLEMENTE NO PUEDE SER REO DE CULPA, PUES ES GENEROSO Y CARITATIVO!
¡AYUDA A LOS ENFERMOS Y A LOS POBRES!
EL PRIMER PREFECTO DE ROMA, MAMERTINO, ESTUDIÓ EL CASO...
HAY TESTIMONIOS CONTRADICTORIOS.
SEÑORES, ES PRECISO QUE CLEMENTE COMPAREZCA ANTE MÍ PARA EXAMINAR SUS MÉRITOS.
CLEMENTE FUE LLEVADO A LA PRIMERA PREFECTURA DE ROMA...
VAMOS, EXPLÍCAME QUÉ CLASE DE DOCTRINA DISOLVENTE ESTÁS DIFUNDIENDO ENTRE EL PUEBLO.
LA DE LA VERDAD Y EL AMOR.

¿Y QUÉ DICES A LOS QUE TE ESCUCHAN?
QUE SE AMEN LOS UNOS A LOS OTROS, QUE ASISTAN A LOS AFLIGIDOS, QUE CONOZCAN A CRISTO Y MANTENGAN VIVA SU FE.
PERO LES ALEJAS DE NUESTROS DIOSES, LES HACES ABJURAR DE NUESTROS ÍDOLOS.
LES HAGO CONOCER AL DIOS VERDADERO.
ESTÁ BIEN, PUEDES IRTE... RENDIRÉ UN INFORME AL EMPERADOR TRAJANO, ACLARÁNDOLE TU ACTITUD.
CUANDO TRAJANO RECIBIÓ EL INFORME...
MMM... SEGÚN MAMERTINO, CLEMENTE NO MERECE MUERTE NI ENCARCELAMIENTO...
SI ESE TAL CLEMENTE SÓLO ATENTA CONTRA NUESTRAS DIVINIDADES, HABRÁ QUE EXIGIRLE UN SACRIFICIO A LOS DIOSES EN PRESENCIA DEL PUEBLO. ¡QUE SE LE DETENGA Y SE LE COMUNIQUE ESTO!

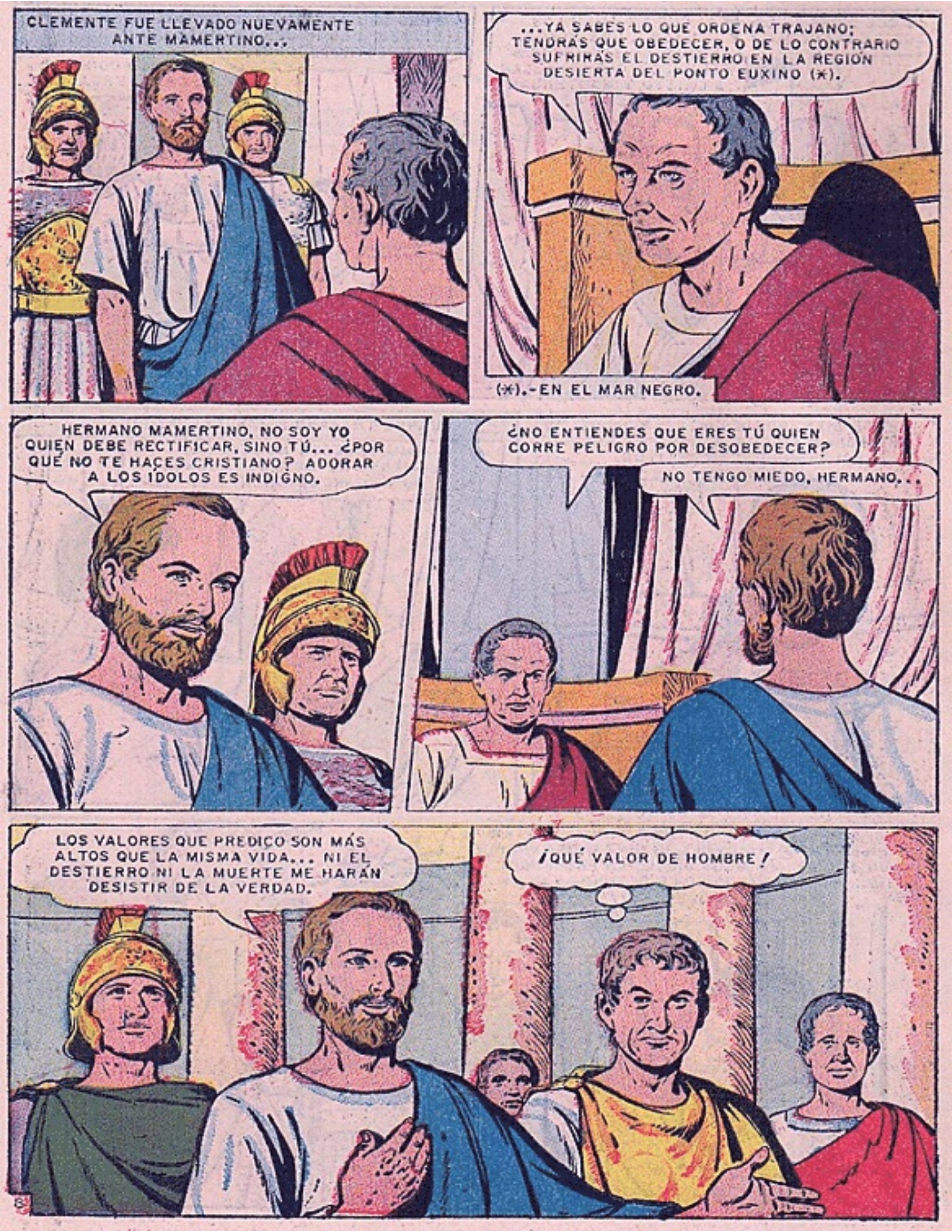
CLEMENTE FUE LLEVADO NUEVAMENTE ANTE MAMERTINO...
...YA SABES LO QUE ORDENA TRAJANO; TENDRÁS QUE OBEDECER, O DE LO CONTRARIO SUFRIRÁS EL DESTIERRO EN LA REGIÓN DESIERTA DEL PONTO EUXINO (*).
(*).-EN EL MAR NEGRO.
HERMANO MAMERTINO, NO SOY YO QUIEN DEBE RECTIFICAR, SINO TÚ... ¿POR QUÉ NO TE HACES CRISTIANO? ADORAR A LOS ÍDOLOS ES INDIGNO.
¿NO ENTIENDES QUE ERES TÚ QUIEN CORRE PELIGRO POR DESOBEDECER?
NO TENGO MIEDO, HERMANO...
LOS VALORES QUE PREDICO SON MÁS ALTOS QUE LA MISMA VIDA... NI EL DESTIERRO NI LA MUERTE ME HARÁN DESISTIR DE LA VERDAD.
¡QUÉ VALOR DE HOMBRE!

LO SIENTO MUCHO, PERO ME VEO OBLIGADO A FIRMAR LA ORDEN DE DESTIERRO, A PESAR DE LA SIMPATÍA QUE CLEMENTE Y LOS CRISTIANOS HAN LOGRADO DESPERTAR EN MÍ.
IRÁ AL QUERSONESO (*) DESTERRADO.
(*).- EL LUGAR SEÑALADO ERA LO QUE ACTUALMENTE ES CRIMEA, PENÍNSULA RUSA.
SE DICE QUE CUANDO MAMERTINO VIO PARTIR AL SANTO REO, EXCLAMÓ, CON LÁGRIMAS EN LOS OJOS...
ESPERO QUE EL DIOS A QUIEN ADORAS NO TE ABANDONARÁ EN LA DESGRACIA; Y SERÁ TU CONSUELO Y SOCORRO EN ESTE DESTIERRO QUE SOPORTAS POR SU GLORIA.
VARIOS CRISTIANOS QUISIERON DESTERRARSE VOLUNTARIAMENTE JUNTO A CLEMENTE.
LO ACOMPAÑAREMOS Y GOZAREMOS DE SUS ENSEÑANZAS.
DÍAS DESPUÉS, LOS EXILIADOS LLEGARON A LA CRIMEA...

CLEMENTE Y LOS DEMÁS DESTERRADOS FUERON OBLIGADOS A TRABAJAR EN LAS MINAS DE MÁRMOL, LUGAR ÁRIDO Y RESECO...
¡AH, MAL PODEMOS SACIAR AQUÍ LA SED!

¿POR QUÉ?
PORQUE EL AGUA MÁS PRÓXIMA SE ENCUENTRA A DOS LEGUAS DE DISTANCIA.

EN UN BREVE DESCANSO...
¿CÓMO ES QUE HAS VENIDO AQUÍ, OH, PONTÍFICE NUESTRO?
HIJOS MÍOS...

NO HE VENIDO POR MIS MERECIMIENTOS, PERO ME CONSIDERO FAVORECIDO POR JESUCRISTO AL PODER SUFRIR CON VOSOTROS. OS DARÉ ÁNIMO PARA SEGUIR PADECIENDO POR ESA NOBLE CAUSA.

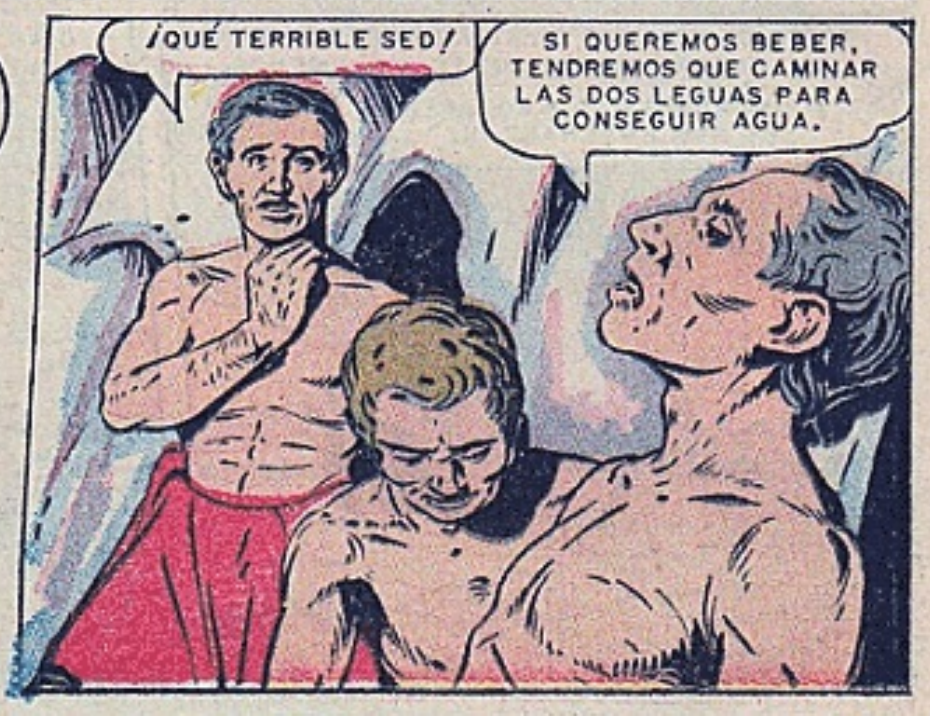
¡QUÉ TERRIBLE SED!
SI QUEREMOS BEBER, TENDREMOS QUE CAMINAR LAS DOS LEGUAS PARA CONSEGUIR AGUA.

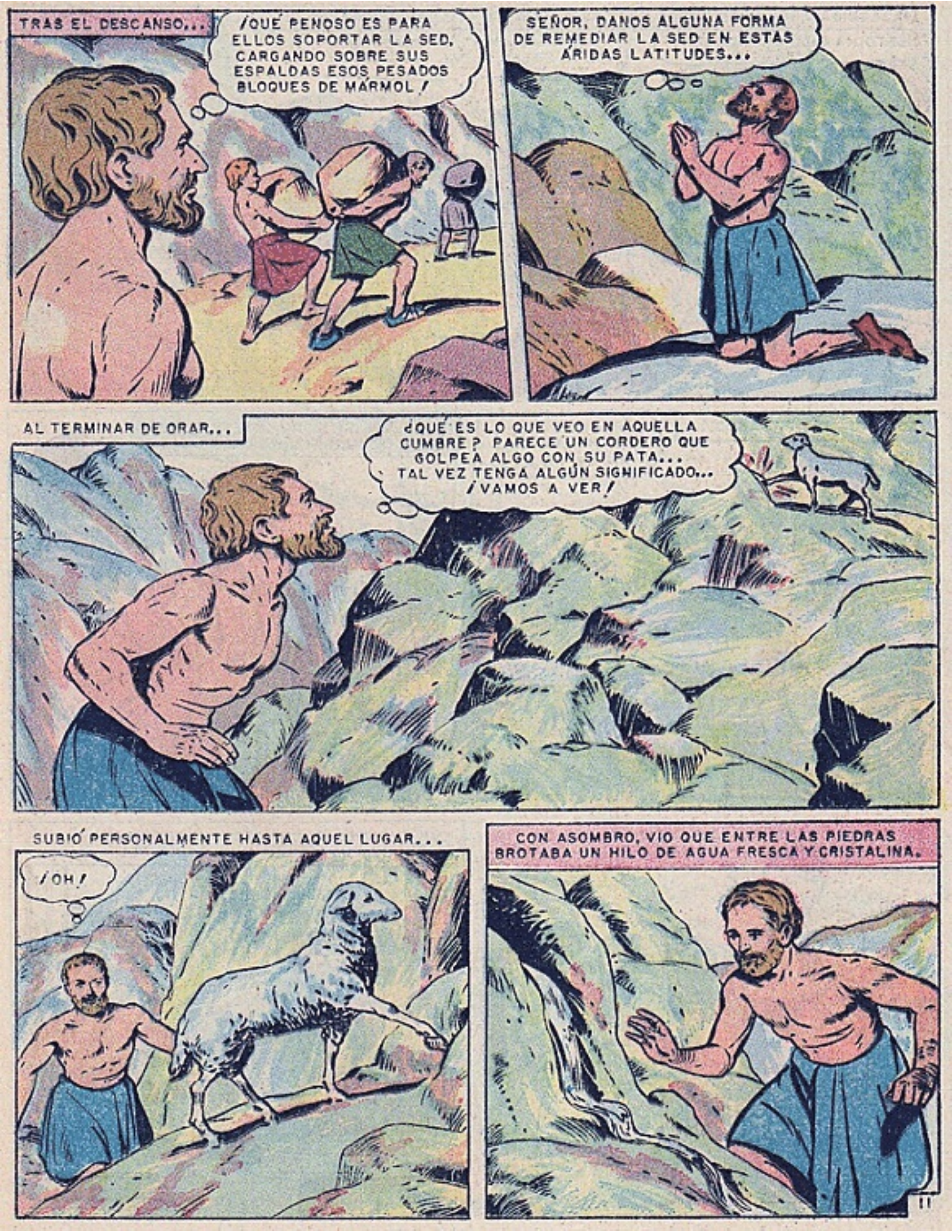
TRAS EL DESCANSO...
¡QUÉ PENOSO ES PARA ELLOS SOPORTAR LA SED, CARGANDO SOBRE SUS ESPALDAS ESOS PESADOS BLOQUES DE MÁRMOL!
SEÑOR, DANOS ALGUNA FORMA DE REMEDIAR LA SED EN ESTAS ÁRIDAS LATITUDES...
AL TERMINAR DE ORAR...
¿QUÉ ES LO QUE VEO EN AQUELLA CUMBRE? PARECE UN CORDERO QUE GOLPEA ALGO CON SU PATA... TAL VEZ TENGA ALGÚN SIGNIFICADO... ¡VAMOS A VER!
SUBIÓ PERSONALMENTE HASTA AQUEL LUGAR...
¡OH!
CON ASOMBRO, VIO QUE ENTRE LAS PIEDRAS BROTABA UN HILO DE AGUA FRESCA Y CRISTALINA.

EN SEGUIDA ACUDIERON TODOS LOS DE LA MINA, CRISTIANOS Y PAGANOS...

¡ESTO HA SIDO UN MILAGRO!

¡SÍ, GRACIAS A LAS ORACIONES DE NUESTRO PADRE CLEMENTE!

ASÍ, MUCHOS PAGANOS...

¡CLEMENTE, INSTRÚYENOS EN LA FE!

CADA DÍA SE CONVERTÍAN CERCA DE QUINIENTOS HOMBRES...

EL PAPA LOS INSTRUÍA Y BAUTIZABA...

LOS EVANGELIZADOS DESTRUYERON CASI TODOS LOS ÍDOLOS QUE HABÍA ALLÍ.

¡CRAC!

AQUEL LUGAR SE CONVIRTIÓ POCO A POCO EN UN PUEBLO CRISTIANO NUEVO...
Y LA NOTICIA LLEGÓ A OÍDOS DE TRAJANO.
¡ESTO ES INTOLERABLE!
¡AUSIDIANO, IRÁS ALLÁ, PARA QUE CON TU PUÑO DETENGAS ESAS CONVERSIONES, A FUERZA DE TORTURAS!
¡SÍ, SEÑOR!
LUEGO, EN EL QUERSONESO...
CONQUE ES EL LLAMADO PAPA DE LOS CRISTIANOS EL RESPONSABLE DE LAS CONVERSIONES, ¿EH?
¡PUES LO CONDENO A SER ARROJADO EN EL MAR, CON UN BLOQUE DE MÁRMOL ATADO AL CUELLO!

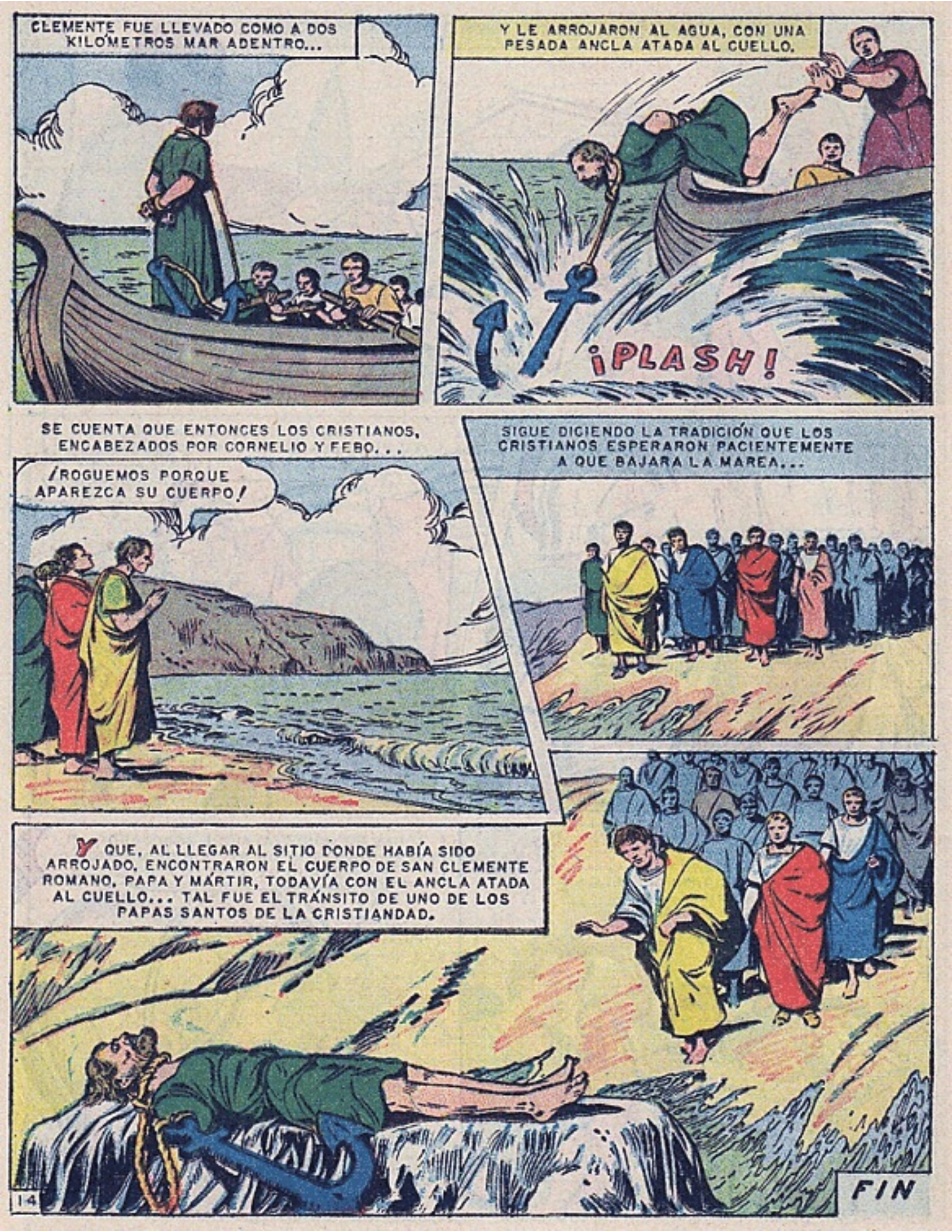
CLEMENTE FUE LLEVADO COMO A DOS KILÓMETROS MAR ADENTRO...
Y LE ARROJARON AL AGUA, CON UNA PESADA ANCLA ATADA AL CUELLO.
¡PLASH!
SE CUENTA QUE ENTONCES LOS CRISTIANOS, ENCABEZADOS POR CORNELIO Y FEBO...
¡ROGUEMOS PORQUE APAREZCA SU CUERPO!
SIGUE DICIENDO LA TRADICIÓN QUE LOS CRISTIANOS ESPERARON PACIENTEMENTE A QUE BAJARA LA MAREA...
Y QUE, AL LLEGAR AL SITIO DONDE HABÍA SIDO ARROJADO, ENCONTRARON EL CUERPO DE SAN CLEMENTE ROMANO, PAPA Y MÁRTIR, TODAVÍA CON EL ANCLA ATADA AL CUELLO... TAL FUE EL TRÁNSITO DE UNO DE LOS PAPAS SANTOS DE LA CRISTIANDAD.
FIN

SAN MARCELO
PAPA Y MÁRTIR

HACIA EL AÑO 303, EN ROMA, LOS PAGANOS LLEVARON AL MARTIRIO AL PAPA MARCELINO. CUANDO IBA AL SUPLICIO, VIO ENTRE LA MULTITUD AL SACERDOTE MARCELO, Y LE DIJO...

¡MARCELO, NO CEDAS JAMÁS, EN MATERIA DE FE, A LAS INJUSTAS EXIGENCIAS DE LOS EMPERADORES!

MARCELO, ROMANO DE ORIGEN, SE ESTREMECIÓ AL OÍRLO, COMO PRESINTIENDO LO QUE HABRÍA DE SOBREVENIRLE.

EN AQUEL TIEMPO, LA PERSECUCIÓN CONTRA LOS CRISTIANOS ERA MUY ENCARNIZADA.

EN EL AÑO 304, CLERO Y FIELES DE ROMA ELIGIERON PAPA A MARCELO.

EL NUEVO PONTÍFICE SE ENTREVISTÓ CON UNA NOBLE MATRONA LLAMADA PRISCILA...

SEÑORA, DADNOS EL TERRENO QUE TENÉIS SIN USO EN LA VÍA SALARIA...

AHÍ PODREMOS TENER NUEVOS SUBTERRÁNEOS DONDE LOS CRISTIANOS PUEDAN REUNIRSE, AHORA QUE LAS CIRCUNSTANCIAS NOS SON TAN ADVERSAS.
¡DISPÓN DEL TERRENO, OH, PONTÍFICE!

MARCELO HIZO ABRIR EN AQUEL TERRENO LAS ESCONDIDAS GALERÍAS.

ASÍ, OCULTOS A LOS PERSEGUIDORES PAGANOS, LOS FIELES SE REUNIERON JUNTO AL PAPA MARCELO DURANTE ALGÚN TIEMPO.

EL PONTÍFICE NOMBRÓ LUEGO A 25 ADMINISTRADORES-ADJUNTOS, TÍTULO EQUIVALENTE AL DE PÁRROCO.

FUERON BREVES AÑOS DE RELATIVA PAZ Y TRANQUILIDAD...

EN EL AÑO 306, LOS PRETORIANOS ELIGIERON EMPERADOR A MAJENCIO, CUANDO SURGIERON NUEVAS LUCHAS EN ÁFRICA...

¡VIVA MAJENCIOOOO!

¡PUEBLO DE ROMA, MANDARÉ MIS LEGIONES AL ÁFRICA PARA QUE APLASTEN A NUESTROS RIVALES!

EL EMPERADOR, ABSORBIDO POR LAS CAMPAÑAS AFRICANAS...

NO SE OCUPABA MUCHO EN PERSEGUIR A LOS CRISTIANOS.

MÁS AÚN...

NO HOSTILIZARÉ A LOS CRISTIANOS POR AHORA, A FIN DE GANÁRMELOS PARA MI IMPERIO. CUANDO ME SIENTA BIEN AFIANZADO... ¡YA VEREMOS!

HERMANOS, APROVECHEMOS ESTA TREGUA PARA FORTALECER A LA IGLESIA Y EXTENDERLA UN POCO MÁS...

PREDICABA Y EVANGELIZABA, CONQUISTANDO A CENTENARES DE PAGANOS, QUE SE CONVERTÍAN A LA FE.

DEBO TAMBIÉN DIRIGIR UNAS PALABRAS DE REPROCHE A LOS QUE NEGARON LA FE DURANTE LA ÚLTIMA PERSECUCIÓN...

¡SABÍAIS BIEN QUE SE OS PIDIÓ DAR TESTIMONIO DE LA VERDAD, Y LA HABÉIS NEGADO! ¡NO SOIS DIGNOS DE ELLA!

ALGUNOS DE LOS APÓSTATAS QUE ÉL HABÍA REPROBADO, SE SINTIERON OFENDIDOS...
¡HA SIDO MUY DURO CON NOSOTROS!
¡PROTESTAREMOS!

PERO OTROS CRISTIANOS TRATARON DE SERENAR LOS ÁNIMOS...

¡OBEDIENCIA Y HUMILDAD, HERMANOS!

¡BASTA DE SERMONES!

AQUELLAS DISCUSIONES LLEGARON A OÍDOS DE LOS OFICIALES ROMANOS...

¡ORDEN Y SILENCIO! ¡VAMOS A DENUNCIAROS AL EMPERADOR!

LUEGO...

¡MAJENCIO, TE TRAEMOS NOTICIAS DE LA CIUDAD!

UN GRUPO DE CRISTIANOS ESTÁ PROVOCANDO DISCUSIONES Y PERTURBANDO LA PAZ... AL MENOS ENTRE ELLOS.

EN REALIDAD, NO ES MÁS QUE EL RESENTIMIENTO POR HABER RENEGADO DE SU FE, PERO CREEMOS QUE ES LA OCASIÓN QUE ESPERABAS, SEÑOR.

EN EFECTO, YA DESEABA UN PRETEXTO PARA OCUPARME DE ELLOS...

ID Y LLEVAD ESTA ORDEN MÍA A MARCELO, PONTÍFICE DE LOS CRISTIANOS: QUE COMPAREZCA ANTE MÍ PARA RESPONDER A LOS CARGOS QUE SE LE HACEN...

MIENTRAS LOS OFICIALES SALÍAN A CUMPLIR LAS ÓRDENES...
AL FIN YA NO NECESITO LA ADHESIÓN DE LOS CRISTIANOS, PUES ME HE AFIRMADO EN EL PODER.

POCO DESPUÉS...
¿DE QUÉ SE ME ACUSA, MAJENCIO?

DE LOS DISTURBIOS QUE HAS PROVOCADO SIN NECESIDAD ENTRE MIS SÚBDITOS... QUIERO QUE RENUNCIES A TU CARGO DE PONTÍFICE Y QUE OFREZCAS UN SACRIFICIO A NUESTROS DIOSES.

SEÑOR, ESOS "DISTURBIOS" DE QUE ME ACUSAS, LOS PROVOCARON AQUELLOS MISMOS QUE NO SUPIERON SER FIRMES PARA DAR TESTIMONIO DE LA VERDAD...

¡Y AHORA PRETENDES QUE YO HAGA LO MISMO QUE HE CONDENADO! COMO COMPRENDERÁS, ME PIDES UN IMPOSIBLE.

¡ENTONCES, TE SENTENCIO A SERVIR COMO ESCLAVO EN LAS CABALLERIZAS IMPERIALES!

MARCELO SE SOMETIÓ SIN REPLICAR...

Y DURANTE NUEVE MESES SIRVIÓ EN LAS CABALLERIZAS, ABSTRAÍDO EN SUS ORACIONES...

MIENTRAS TANTO, LOS CRISTIANOS-ENTRE QUIENES NO HUBO REALMENTE DISENSIÓN-, SE PREOCUPABAN POR SU PONTÍFICE...

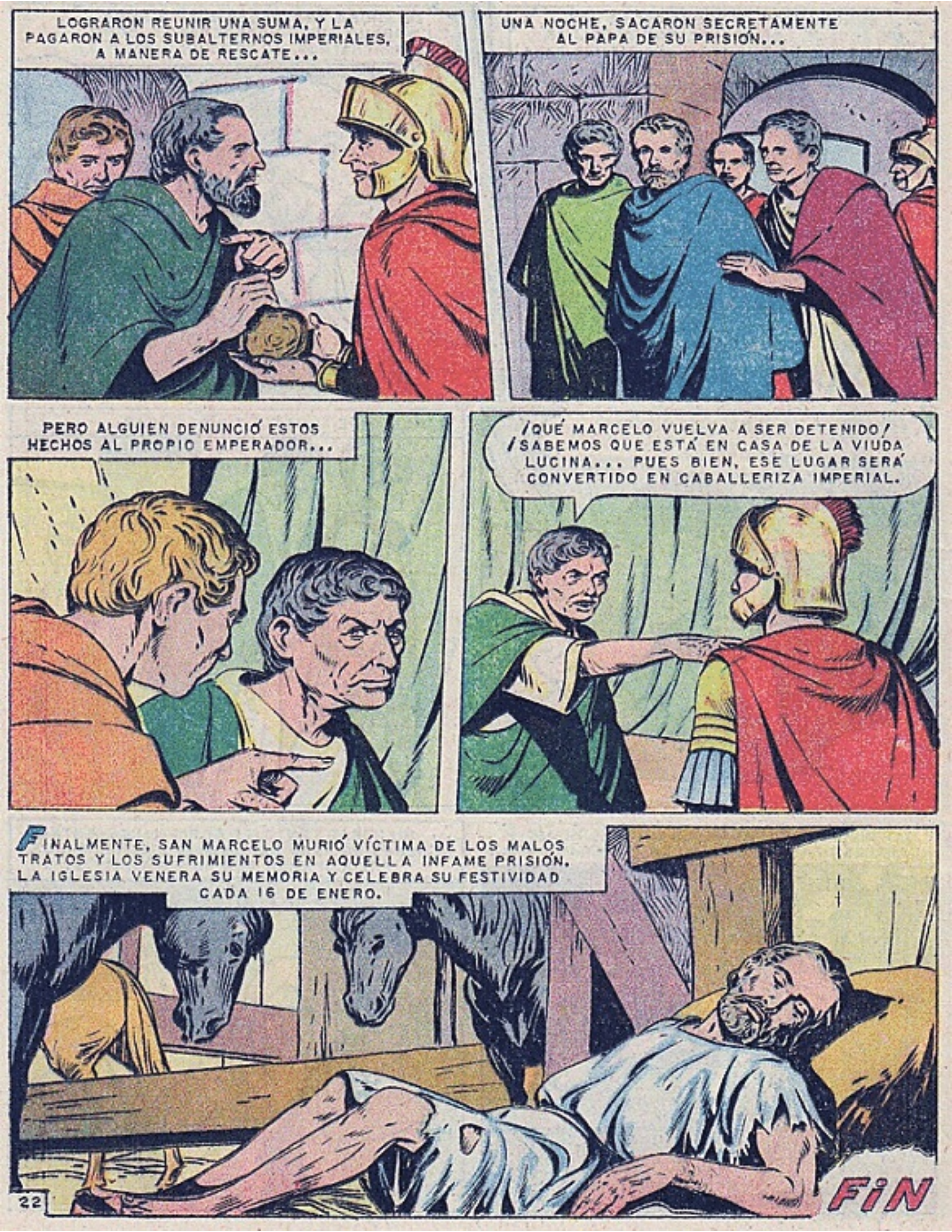
LOGRARON REUNIR UNA SUMA, Y LA PAGARON A LOS SUBALTERNOS IMPERIALES, A MANERA DE RESCATE...
UNA NOCHE, SACARON SECRETAMENTE AL PAPA DE SU PRISIÓN...
PERO ALGUIEN DENUNCIÓ ESTOS HECHOS AL PROPIO EMPERADOR...
¡QUÉ MARCELO VUELVA A SER DETENIDO! ¡SABEMOS QUE ESTÁ EN CASA DE LA VIUDA LUCINA... PUES BIEN, ESE LUGAR SERÁ CONVERTIDO EN CABALLERIZA IMPERIAL.
FINALMENTE, SAN MARCELO MURIÓ VÍCTIMA DE LOS MALOS TRATOS Y LOS SUFRIMIENTOS EN AQUELLA INFAME PRISIÓN. LA IGLESIA VENERA SU MEMORIA Y CELEBRA SU FESTIVIDAD CADA 16 DE ENERO.
FIN

SAN SILVESTRE
PAPA Y CONFESOR

SILVESTRE ERA UN MUCHACHO ROMANO, HIJO DE RUFINO, CRISTIANO CATECÚMENO...

HIJO MÍO, QUIERO QUE TE INSTRUYA EN LA FE ESE VIRTUOSO SACERDOTE QUE SE LLAMA CIRINO.

CIRINO, POR SU PARTE...

SILVESTRE, DEBO CONFESAR QUE ME HAN IMPRESIONADO TUS MUCHAS VIRTUDES.

¡ESTÁS LLAMADO A SER UNA COLUMNA DE LA IGLESIA EN ESTOS AGITADOS TIEMPOS!

CONTINÚA PRACTICANDO LA CARIDAD, LA HOSPITALIDAD... RECIBE CON AMOR A LOS PEREGRINOS.

ASÍ, SILVESTRE SE DETENÍA EN LAS ENCRUCIJADAS DE LOS CAMINOS QUE LLEVABAN A ROMA...

¡BIEN VENIDOS, FORASTEROS! ¿QUÉ BUEN PROPÓSITO OS HA TRAÍDO A ROMA?
HEMOS QUERIDO VISITAR LOS SEPULCROS DE PEDRO Y PABLO, APÓSTOLES DEL SEÑOR...
OS LOS MOSTRARÉ, HERMANOS MÍOS... PERMITID QUE OS BRINDE MI CASA PARA QUE EN ELLA DESCANSÉIS.
LA HOSPITALIDAD DE SILVESTRE ERA GENEROSA, AMOROSA Y EJEMPLAR.
NO SABEMOS CÓMO AGRADECER TODAS TUS BONDADES, SILVESTRE.
SOBRE TODO, SABIENDO A LO QUE TE EXPONES...
SÍ, LA PERSECUCIÓN CONTRA LOS CRISTIANOS ES TODAVÍA MUY CRUEL. NO SE SABE EN QUÉ MOMENTO CAERÁ LA GARRA DEL EMPERADOR SOBRE ALGUNO DE NOSOTROS.

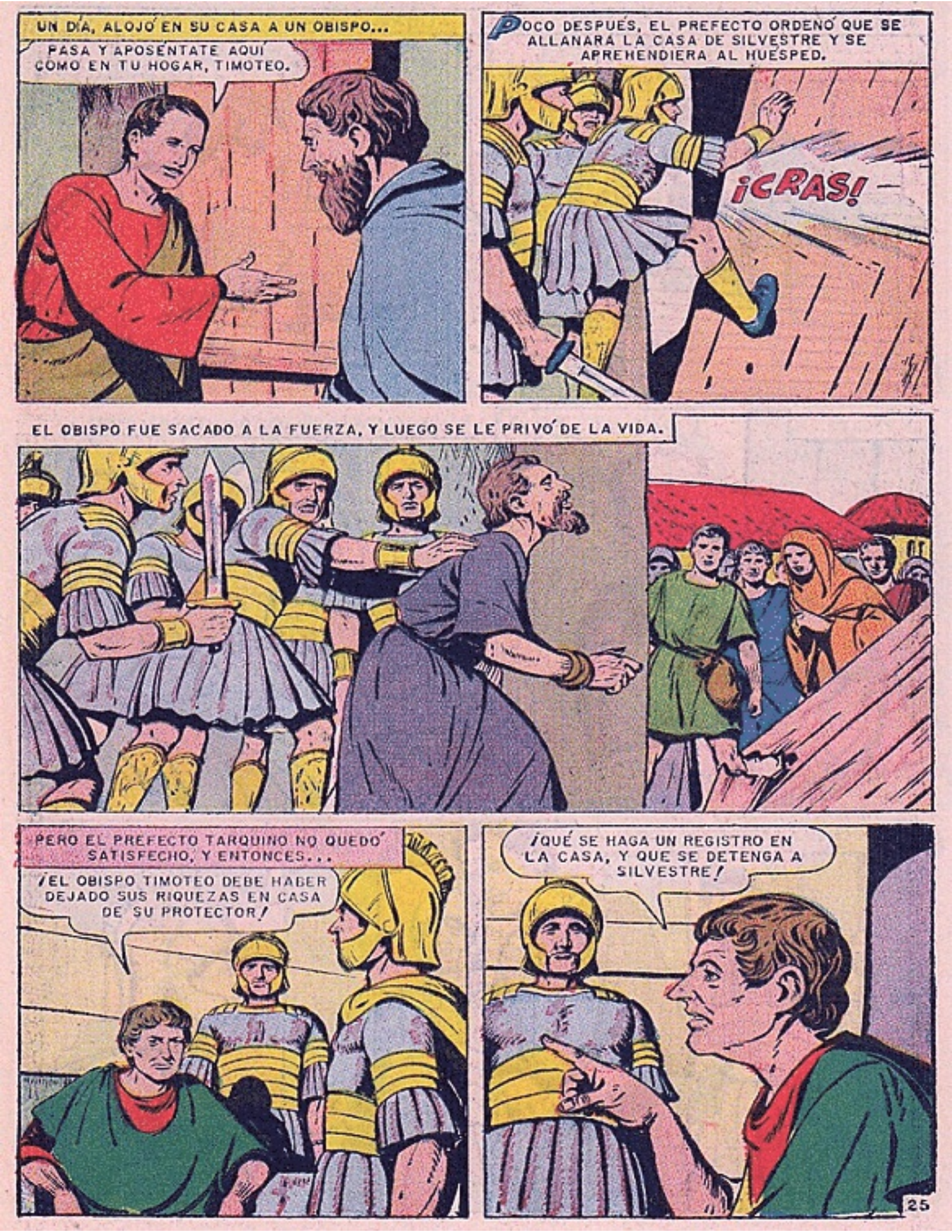
UN DÍA, ALOJÓ EN SU CASA A UN OBISPO...
PASA Y APOSENTATE AQUÍ COMO EN TU HOGAR, TIMOTEO.
POCO DESPUÉS, EL PREFECTO ORDENÓ QUE SE ALLANARA LA CASA DE SILVESTRE Y SE APREHENDIERA AL HUÉSPED.
¡CRAS!
EL OBISPO FUE SACADO A LA FUERZA, Y LUEGO SE LE PRIVÓ DE LA VIDA.
PERO EL PREFECTO TARQUINO NO QUEDÓ SATISFECHO, Y ENTONCES...
¡EL OBISPO TIMOTEO DEBE HABER DEJADO SUS RIQUEZAS EN CASA DE SU PROTECTOR!
¡QUÉ SE HAGA UN REGISTRO EN LA CASA, Y QUE SE DETENGA A SILVESTRE!

NO SE ENCONTRÓ RIQUEZA ALGUNA, PERO...
¡TÚ IRÁS A PRISIÓN DE TODOS MODOS, SILVESTRE!
MIENTRAS, TARQUINO...
REALIZAREMOS UN ESCARMIENTO CON ESTOS CRISTIANOS...
DE PRONTO...
¡AAJJJ!... ¡M-ME MUERO!
EL PREFECTO TUVO UNA MUERTE REPENTINA...
PERO, DEBIDO A ESA CIRCUNSTANCIA...
YO NO TENGO CARGO ALGUNO CONTRA ESTE HOMBRE... DEJADLO LIBRE.

LIBRE SILVESTRE, SE ENTREGÓ POR ENTERO A LA RELIGIÓN...
Y CUANDO TENÍA 30 AÑOS, RECIBIÓ LAS ÓRDENES SAGRADAS DE MANOS DEL PAPA MARCELINO (QUE LUEGO SERÍA SANTO TAMBIÉN).
EN AQUEL TIEMPO, LOS PONTÍFICES SOLÍAN MORIR EN EL MARTIRIO; ASÍ, DESPUÉS DE MARCELINO, CAYÓ SACRIFICADO EL PAPA SAN MELQUÍADES.
ENTONCES...
HERMANO SILVESTRE, TÚ SUCEDERÁS A MELQUÍADES EN EL PONTIFICADO.
SEÑOR, DAME LUCES PARA LLEVAR A LA IGLESIA DE CRISTO POR EL MEJOR CAMINO.

AL LLEGAR EL AÑO 312, MAJENCIO LUCHABA CONTRA OTROS CINCO PRESUNTOS EMPERADORES, PUES ERAN SEIS EN ESE TIEMPO LOS QUE PRETENDÍAN GOBERNAR EL IMPERIO ROMANO.

¡MUERA CONSTANTINOOOO!

UNO DE LOS MÁS FUERTES RIVALES DE MAJENCIO, CONSTANTINO EL GRANDE, VENCIÓ A OTRO DE LOS ASPIRANTES Y AVANZÓ HACIA ROMA CONTRA MAJENCIO:

¡ABAJO MAJENCIOOOOO!

CONSTANTINO ESTABLECIÓ SU CAMPAMENTO CERCA DEL PUENTE MILVIO, A POCA DISTANCIA DE ROMA, EN ESPERA DE LANZARSE AL ASALTO.

¡REFRESCAD LOS CABALLOS, AFILAD LAS ARMAS, BRUÑID LOS ESCUDOS!

FUE ENTONCES CUANDO CONSTANTINO Y SUS EJÉRCITOS VIERON EN EL CIELO UNA CRUZ LUMINOSA, Y UNAS PALABRAS RELAMPAGUEANTES...

CON ESTE SIGNO, VENCERÁS

EL ESTUPOR PARALIZÓ Y ENMUDECIÓ DURANTE LARGO RATO A AQUELLOS AGUERRIDOS LEGIONARIOS.

CON AQUELLOS ESTANDARTES, CONSTANTINO SE LANZÓ CONTRA MAJENCIO, EN UNA TERRIBLE Y DECISIVA BATALLA POR LA POSESION DE ROMA.

¡CLAN!

¡AAAAAAAAH!

¡CHAC!

¡AAAY!

LOS DE MAJENCIO TUVIERON QUE HUIR HASTA EL TÍBER...

¡AAAAAY!

¡OH!

¡JIIII!

Y MAJENCIO MISMO PERECIÓ EN EL COMBATE.

¡VICTORIAAAAA!

¡CONSTANTINO HABÍA VENCIDO CON EL SIGNO DE LA CRUZ!

UN AÑO DESPUÉS, EL EMPERADOR PROCLAMÓ SU FAMOSO "EDICTO DE MILÁN", EN EL QUE DABA PLENA LIBERTAD AL CULTO CRISTIANO.

SILVESTRE TUVO OCASIÓN DE CONOCERLO Y DIALOGAR CON ÉL...

¡TÚ ME HAS AFIRMADO EN LA FE, OH, SABIO PONTÍFICE!... AHORA HARÉ QUE SE CONSTRUYAN IGLESIAS CRISTIANAS A LA LUZ DEL SOL Y NO BAJO TIERRA, COMO LAS CATACUMBAS.

SILVESTRE PONTIFICÓ EN UNA ÉPOCA DE PAZ Y LIBERTAD RELIGIOSA HASTA ENTONCES INUSITADA...

Y SE DICE QUE ÉL MISMO FUE QUIEN BAUTIZÓ AL EMPERADOR.

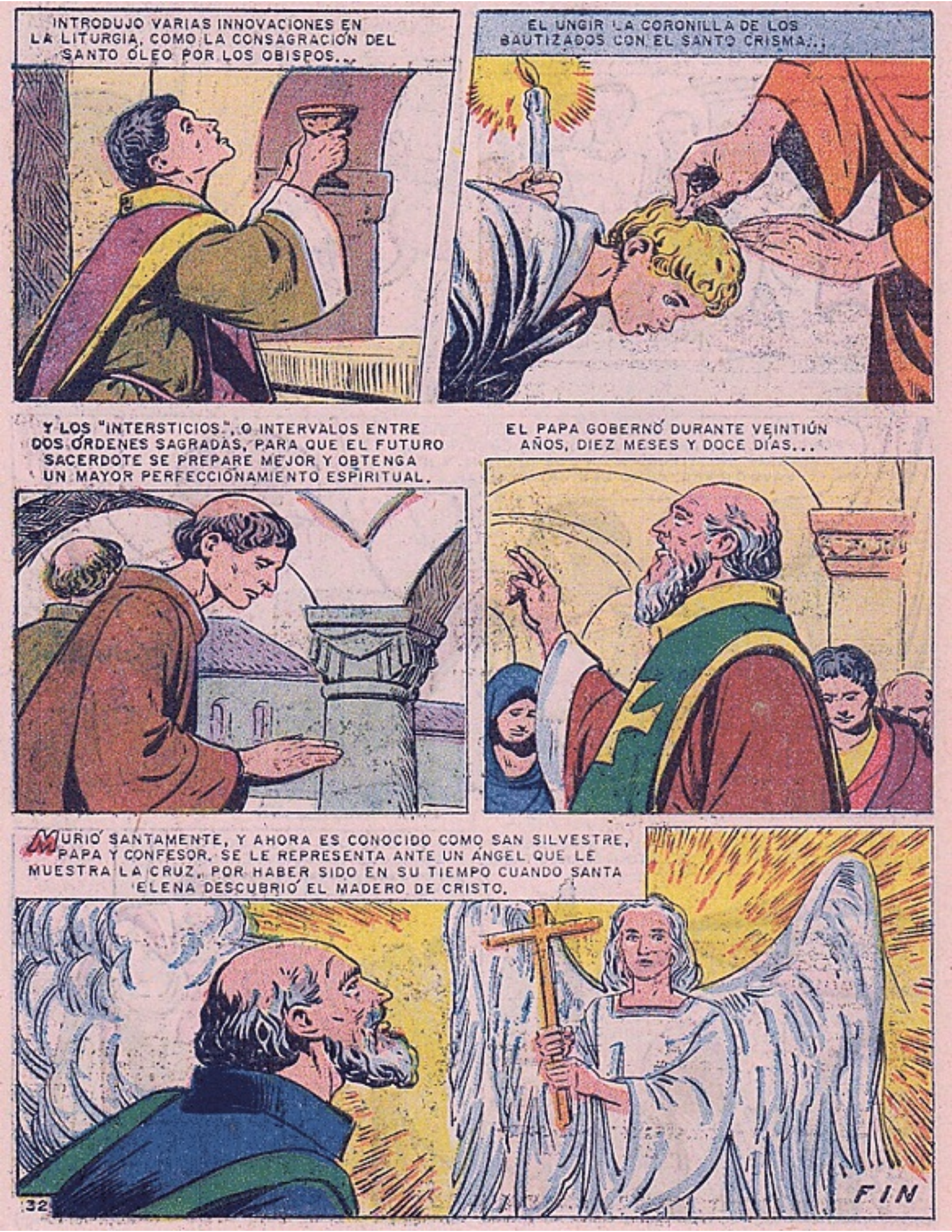
INTRODUJO VARIAS INNOVACIONES EN LA LITURGIA, COMO LA CONSAGRACIÓN DEL SANTO ÓLEO POR LOS OBISPOS...
EL UNGIR LA CORONILLA DE LOS BAUTIZADOS CON EL SANTO CRISMA...
Y LOS "INTERSTICIOS", O INTERVALOS ENTRE DOS ÓRDENES SAGRADAS, PARA QUE EL FUTURO SACERDOTE SE PREPARE MEJOR Y OBTENGA UN MAYOR PERFECCIONAMIENTO ESPIRITUAL.
EL PAPA GOBERNÓ DURANTE VEINTIÚN AÑOS, DIEZ MESES Y DOCE DÍAS...
MURIÓ SANTAMENTE, Y AHORA ES CONOCIDO COMO SAN SILVESTRE, PAPA Y CONFESOR. SE LE REPRESENTA ANTE UN ÁNGEL QUE LE MUESTRA LA CRUZ, POR HABER SIDO EN SU TIEMPO CUANDO SANTA ELENA DESCUBRIÓ EL MADERO DE CRISTO.
FIN

¡LA OBRA QUE YO SIEMPRE QUISE LEER!

ORGANIZACIÓN
EDITORIAL NOVARO, S.A.

FELIZ NAVIDAD

le desea a todos sus lectores

ORGANIZACIÓN EN